# PENN AR BD

13e édition
5 et 6 avril 2025
Quimper
Penvillers

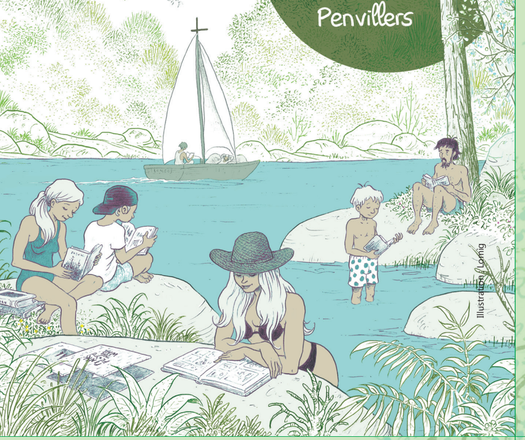


## INFOS PRATIQUES

**OUVERTURE DU SALON :**
Samedi 5 avril 14h à 18h
Dimanche 6 avril de 9h à 18h

**ENTRÉE :**
Samedi après-midi : 3 euros
Dimanche journée : 4 euros
Week-end : 6 euros
Gratuit pour les moins de 13 ans et les visiteurs qui portent aux pieds des chaussons édités par Rivalin aux couleurs des affiches de Penn Ar BD !

Buvette et buffet sur place : viennoiseries, sandwichs, crêpes...

**HORAIRES DES DÉDICACES :**

**Le samedi de 14h30 à 17h30.**
**Le dimanche de 10h à 12h30**
**et de 14h à 17h30.**
Des contraintes logistiques imposeront à certains auteurs de quitter le salon plus tôt. Pour d'autres auteurs (liste affichée à l'entrée du salon), un système de ticket dédicace peut être mis en place.

## PLAN D'ACCÈS

**PARC DES EXPOSITIONS DE PENVILLERS**
32 bis, rue de Stang Bihan, 29000 QUIMPER

## NOS RÉSEAUX SOCIAUX

pennarbd.bzh
twitter.com/PennarBD
www.facebook.com/pennarbd
www.instagram.com/pennarbd/

Conception et réalisation : Clara Vialletelle pour Penn Ar BD. Impression : Imprimerie du Commerce. L'association Penn Ar BD n'est pas responsable des changements de présentation d'ouvrages pouvant être apportés par les éditeurs. La programmation et la liste des intervenants est indicative et n'engage ni les auteurs, ni les exposants, ni les organisateurs du salon. Photos non contractuelles. Tous droits réservés. Reproduction interdite. Ne pas jeter sur la voie publique.

## Nos libraires partenaires

Au cœur du festival, deux libraires BD vous proposent un large choix d'ouvrages neufs parmi les dernières publications des auteurs et autrices présents en dédicaces.

**Librairie BD L'INTROUVABLE**
Neuf, ancien et occasion.
16 Rue du Frout.
29000 Quimper
02 98 95 53 76
introuvable29@gmail.com
Christophe

**Les Passagers du Livre**

## Les Éditeurs

Venez découvrir le travail de ces maisons d'éditions sur leurs stands, où vous pourrez aussi rencontrer leurs auteurs en dédicaces !

**Éditions Cornélius** : dans cette maison qui mêle velours et courants d'air, on accueille débutants et créateurs renommés à la même table, autour de bons petits plats; car la vie est courte et le succès fugace.

**Locus Solus** : une ligne éditoriale généraliste et ambitieuse, avec des collections variées : patrimoine, art, nature, maritime et... BD !

**Imprimerie du commerce** : notre partenaire est aussi un acteur de la BD bretonne !

**Les éditions de Dahouët** : petite maison d'édition qui publie chaque année un nouvel ouvrage de l'auteur et artiste Yann Lesacher.

**P'tit Louis** : Bruno Bertin sera présent pour dédicacer la série emblématique de la maison d'édition, *Vick et Vicky* !

**Les amis de Bruno Le Floc'h** : l'association sera présente pour continuer à faire vivre l'oeuvre de Bruno Le Floc'h.

Cette année découvrez également les publications des éditions **Nibor, Guymic, Au Loup, Rouquemoute, Fantasy Parc** et **Grizzly Art**.

## Faites le plein de vinyles et de BD d'occasion

Toujours plus de disques, de bandes dessinées, d'objets de collection... Cette année encore les libraires et disquaires sont venus en nombre au festival. Nul doute que chacun devrait dénicher la perle rare qu'il manque à sa collection !

**L'Introuvable** : BD neuves et d'occasion
**Bulle à Bulles :** BD d'occasion
**Jean-Luc Noël :** BD d'occasion
**Michel Pereira :** BD d'occasion

BD

BD CD Vinyles

**Sacha Cholley** : BD d'occasion, figurines, CD et vinyles
**Laurent Quideau :** BD d'occasion, CD et vinyles
**Patrick Fievet :** BD d'occasion, CD et vinyles

**Mississipi Kid**
**Emmanuel Le Roux**
**L'Endorphine**
**André Heliou**
**Sylvain Blouet**
**Et d'autres à venir...**

Disquaires CD & Vinyles

## Toujours plus d'exposants

**Histoire du disque** proposée par Jean-Luc Bernard, spécialiste passionné.
**Auteurs et autrices en auto-édition** : Stéphane Le Quéré, Thierry Daniellou, Manuela Dupont, Renaud Marhic, Eric Ivars, Sand Arty...
**Artistes locaux** comme les dessinatrices Marianne Le Berre ou encore Hyunji Yoon, plus connue sous le nom de Yoon_Yves.
**Exposition de collages** réalisés par Jean-Pierre Lyvinec.
**Stands partenaires** : EPSM Gourmelen, Céline et Stéphane Leucémie Espoir 29, Atelier Couleur et Verre, BPGO, etc.

## Interventions en milieu scolaire

Cette année encore, des auteurs et autrices de BD iront à la rencontre des élèves dans différents établissements scolaires pour échanger autour de leur travail. Ces interventions auront lieu la journée du vendredi 4 avril.

**Thimothée Leman**
Collège de la Tour d'Auvergne à Quimper

**Jean-Luc Loyer**
Lycée Chaptal à Quimper

**Adeline Avril**
Collège La Sablière à Quimper

**Gradimir Smudja**
Collège Pierre Stéphan à Briec

**Léa Mazé**
École René Tressard à Pleuven

**Pascal Bresson**
Lycée Thépot à Quimper

**Lomig**
Collège Sainte-Thérèse à Quimper

**Clara Vialletelle**
École Léon Blum à Quimper

**Erroc**
à l'hôpital Laennec de Quimper

# AUTEURS & AUTRICES EN DÉDICACES

**Amandine** Dessinatrice
*Mistinguette,* Steinkis
BD Jeunesse

**Adeline Avril** Autrice
*Calamity Jane,* Delcourt
BD Jeunesse

**Gijé** Dessinateur
*Mitsuo,* Le Lombard
BD Jeunesse

**Bruno Bazile** Dessinateur
*Maurice Tillieux 1940,* Editions de l'élan

**Pascal Bresson** Auteur
*Le Mystère Henri Pick,* La Boîte à bulles

**Emmanuel Despujol** Auteur
*La mort n'est pas une fin,* Paquet

**Drac** Coloriste
*Lieutenant Bertillon 2. Sedna,* Dupuis

**Renaud Farace** Auteur
*La Querelle des arbres,* Casterman

**Erroc** Auteur
*Les Profs,* Bamboo

**Lomig** Auteur
*Au Cœur des solitudes,* Sarbacane
Lauréat Prix de la BD bretonne 2024

**Max Lewko** Dessinateur
*Le Chœur des sardinières,* Steinkis

**Jean-Luc Loyer** Dessinateur
*Les Âmes fendues,* Steinkis
Conférence Samedi 15h30

**Léa Mazé** Dessinatrice
*Les Croques,* La Gouttière
BD Jeunesse

**Dominique Monfery** Auteur
*Le Serpent Majuscule,* Rue de Sèvres

**Solène Rebière** Autrice
*Pizzica Pizzica,* Futuropolis

**Romain Renard** Auteur
*Revoir Comanche,* Le Lombard
Conférence Dimanche 14h30
Concert Jeudi 5 avril
Festival Regards de Bd 2024 Lauréat Prix du public

**Lucien Rollin** Auteur
*Le Vin des poilus,* Glénat

**Loïc Sénan** Auteur
*Blazenn,* La Nouvelle Bleue

**Gradimir Smudja** Auteur
*Jesse Owens,* Futuropolis

**Turf** Auteur
*La Nef des fous,* Delcourt

**Jean-Claude Fournier** Auteur
*Ma vie de rêve,* Daniel Maghen
Expo Grand Atelier Juin 2025
Lauréat Prix de la BD bretonne 2023

**Bertrand Galic** Scénariste
*Marcel,* Delcourt

**Zanzim** Auteur
*Grand petit homme,* Glénat

**Julie Wo** Dessinatrice
*L'Urgence de l'eau,* Locus Solus
Expo du 3 au 25 mars

**Jano** Auteur
*Kebra, Kebla,* Les Humanoïdes associés

**Morgane Lafille** Dessinatrice
*Amelia Woods,* Vent d'ouest
BD Jeunesse

**André Le Bras** Dessinateur
*Buck Danny,* Dupuis

**Serge Le Tendre** Auteur
*La Quête de l'oiseau du temps,* Dargaud

**Thimothée Leman** Auteur
*Bordeterre,* Sarbacane
BD Jeunesse

**Clara Vialletelle** Autrice
*Le K-voyage,* L'Atelier des cahiers
Atelier dessin Dimanche 10h30

**Eve Tharlet** Autrice
*Monsieur Blaireau et Madame Renarde,* Dargaud
BD Jeunesse

**Uniquement le dimanche**

**Jérôme Hamon** Scénariste
*Emma et Capucine,* Dargaud
BD Jeunesse

**Nicole Claveloux** Autrice
*Ce soir c'est cauchemar,* Cornélius
Dédicaces de 14h à 16h sur le stand des éditions Cornélius

**Maud Begon** Autrice
*Le Jardin secret,* Dargaud
BD Jeunesse

## Prix de la BD bretonne 2025

Parmi les BD parues l'année passée dont l'auteur ou l'autrice est breton(ne), réside en Bretagne ou dont l'histoire se passe en Bretagne, six ont été sélectionnées.

Un jury se réunira avant le festival et son vote s'ajoutera à celui du public pour élire l'ouvrage qui deviendra le prix de la BD bretonne 2025 !

**Votez sur notre site avant le 30 mars à minuit !**

***Simon et Lucie***, de Alain Kokor, Virages Graphiques
***Mitsuo***, Tome 1, de Gijé et Jérôme Hamon, Le Lombard
***Anita Conti***, de Catel et Bocquet, Casterman
***L'Escamoteur***, de Sébastien Goethals et Philippe Collin, Futuropolis
***Champs de Bataille***, de Inès Léraud et Pierre Van Hove, La Revue dessinée / Delcourt
***Le Combat d'Henry Fleming***, de Steve Kuzor, Aire Libre


**IMPRIMERIE DU COMMERCE** DEPUIS 1894
Livres - Brochures - Affiches
Flyers - Chemises - Dépliants
Calendriers - Sous-mains - Lettres
Cartes - Enveloppes - Panneaux
Bâches - Étiquettes - Cartonettes
Vitrophanies - Autocollants
Liasses - Carnets - Continu...
20 rue Anne Robert Jacques Turgot
BP 21015 - 29551 Quimper cedex 9
Tél : 02 98 95 07 29
E-mail : commercial@impricom.com
www.impricom.fr

**Fondation BANQUE POPULAIRE ET CRÉDIT MARITIME GRAND OUEST**

Nouveau RENAULT
SCENIC E-TECH
100% electrique
familiale 100% electrique
BodemerAuto
Renault BodemerAuto Quimper
1 Rue Nobel - Tél : 02.98.55.80.00

VILLE DE QUIMPER
J-100 AVANT LE GRAND DÉPART DU TOUR DE FRANCE FEMMES
JEUDI 17 AVRIL YAOU 17 EBREL 2025
LE PRINTEMPS DE GREAC'H GWEN
EN 100 À 100 / ENTRÉE LIBRE
NEVEZ-AMZER KREC'H GWENN
EUS TOE VIN'IN DA BE NOZ / MONT E-BARZH FRANK
Plus d'informations / Gouzout kroc'h
QUIMPER.BZH

Le Télégramme

VILLE DE QUIMPER
Région BRETAGNE
DÉPARTEMENT Finistère Penn-ar-Bed

# Le Mot du président

**Et voici la 14ème édition de Penn ar BD !** Une édition sous le signe de la jeunesse...

En effet Penn Ar BD a concocté un plateau orienté vers les plus jeunes d'entre nous. Cependant nous avons pensé à tous les publics et nul doute que chacun y trouvera son compte ! Retrouvez plus de 40 auteurs lors en dédicace, rencontrez les libraires qui sauront vous conseiller, les bouquinistes pour partager coups de cœur et bonnes affaires, les disquaires pour dénicher de vieux vinyles. Allez aussi à la rencontre des éditeurs bretons de BD et d'ouvrages illustrés, qui vous présenteront la richesse et le dynamisme des productions made in Breizh !

En amont du festival, Romain Renard vous invite à une immersion musicale dans son univers lors d'un ciné-concert autour de sa BD *Revoir Comanche*. Beaucoup d'autres animations (remise du Prix de la BD bretonne, expositions, concours, etc.) sont à découvrir, vous trouverez tous les détails dans ce dépliant.

Bon salon !

## Animations du samedi

**14h30** Atelier création de personnages avec **Yoon_Yves** (*inscription sur place, à partir de 8 ans, durée 1h30*)

Atelier

Conférence

**15h30** Conférence avec Jean-Luc Loyer
**La santé mentale en BD** (*durée 1H15*)

**17h Cadavre exquis** suivi de la vente aux enchères des réalisations de nos invités !

Animation

## Animations du dimanche

**10h30** Atelier *Moi personnage de BD* avec **Clara Vialletelle** (*inscription sur place, dès 8 ans, durée 1h30*)

Atelier

Prix BD

**12h30** Remise du
**Prix de la BD bretonne**

**14h30 Le défi de *Revoir Comanche*, 30 ans après,** rencontre avec **Romain Renard** (*durée 45 min*)

Conférence

Animation

**17h Cadavre exquis** suivi de la vente aux enchères des réalisations de nos invités !

## Concert

### *REVOIR COMANCHE*

**Jeudi 3 avril**
**Salle Le Terrain Blanc Penhars**
Début de la représentation à 20h30.
Tarif unique : 10€, gratuit pour les moins de 13 ans.
Billetterie disponible sur Hello Asso.

## L'Atelier de Fournier

Exposition au Grand atelier
du 3 au 28 juin 2025
entrée libre

1967, le jeune Fournier entre au *Journal de Spirou*, sous le haut parrainage d'André Franquin. Quelques mois plus tard, ce dernier lui confie la poursuite des aventures de Spirou et Fantasio. Dès lors Jean-Claude Fournier devient un exemple pour nombre de dessinateurs en herbe bretons.

Il accueillira chez lui au fil des ans de jeunes talents qu'il accompagnera et lancera dans le monde de la BD.

Petit à petit naîtra autour du maître une véritable école bretonne de la BD, de laquelle émergeront des auteurs majeurs tels qu'Emmanuel Lepage ou Michel Plessix.

C'est cette aventure fascinante de «L'Atelier de Fournier» que Penn ar BD présentera dans une exposition inédite en juin 2025 au Grand Atelier.

## Autour de Penn Ar BD

## Expositions

Du 3 au 25 mars, dans le hall de la mairie d'Ergué-Armel, exposition BD «L'Urgence de l'eau» présentée par les éditions Locus Solus.

le festival de dessin de presse et d'humour à faire marrer
Jet d'encre

Du 3 au 30 mars, à la médiathèque d'Ergué-Armel, exposition de dessins de presse «Jet d'encre».

## Concours Les P'tits Dessinateurs

**3...2...1 À vos crayons !**

C'est parti pour le concours des P'tits Dessinateurs 2025 !

Le thème de cette année :

*Au coeur de la Bretagne, j'ai trouvé...*

Hop hop hop ! Vous avez jusqu'au 24 mai pour nous confier votre oeuvre.

*Règlement disponible sur notre site.*

Espace Collections
Place au Beurre - QUIMPER
Tél. : 02 98 95 89 64
www.espacecollections.fr
Timbres, monnaies, billets, muselets, minéraux, coquillages

LE REMUE MÉNINGES
JEUX de société
traditionnels
insolites
pour tout âge
pour tous les goûts...
Conseils, vente, location, animations
5, rue Toul Al Laer - 29000 Quimper
02 56 10 19 27 - contact@le-remue-meninges.click

COPPER J
CUISINE MAISON
02 98 90 16 65
22 rue du Frout à Quimper

ÉCOUTER VOIR
OPTIQUE & AUDITION MUTUALISTES
BILAN VISUEL ET AUDITIF GRATUIT SUR RENDEZ-VOUS
Centre-ville
3 et 11 quai du Port au Vin
Audition : 02 98 64 46 46
Optique : 02 98 95 16 17
QUIMPER
ZAC de Créac'h Gwen
2 allée de Kerménez
Audition : 02 98 10 68 81
Optique : 02 98 10 12 90

CORSER
Le propre de nos savoir-faire

CLINILUX
LA BEAUTÉ EN PLEINE LUMIÈRE

ici
Breizh Izel

FIDUCIAL
Disponible en entreprise
ORGANISER
DÉVELOPPER
SÉCURISER
OPTIMISER
PILOTER
ANALYSER
Simplifiez-vous l'entreprise avec FIDUCIAL, le partenaire de votre réussite

DÉPARTEMENT Finistère Penn-ar-Bed

Région BRETAGNE

VILLE DE QUIMPER

ETANCH'TOIT
Votre solution d'étanchéité toiture & terrasse
06 35 53 80 33
contact@etanchtoit.fr

FOCUS 783
PHOTOGRAPHIE
- Vente photographies -
- Impressions numériques -
- Vente cadres & Palissades photo -
2 Bis rue du Frout - 29000 Quimper
☎ 00 33 (0)9 79 26 04 25
✉ info@focus783.com

Déili pub
kemper
02 98 95 17 61

CRÉDIT AGRICOLE

Le Gall
MAISON FONDÉE EN 1923

AXA
AXA VAN DEN BRANDE

RIVALIN
DEPUIS 1925

CERFRANCE
FINISTÈRE
CONSEIL & EXPERTISE COMPTABLE POUR LES DIRIGEANTS D'ENTREPRISE
www.29.cerfrance.fr

KEMPER GASTRONOMIE
Traiteur d'exception
6 allée Marcel Cerdan
QUIMPER
contact@kempergastronomie.com
02 98 95 21 88

LA PÉPINIÈRE
RESTAURANT - BAR & CAVE À VIN
20, rue du Frout - 29000 QUIMPER
02 98 54 95 37

ÉCOLE DE BATTERIE
DANTE AGOSTINI QUIMPER
47 avenue Pierre Mendès France - 29000 Quimper
À vous de jouer !
Jean-Patrick LOUVET
06 30 10 59 92
ecole@agostiniquimper.com
www.agostiniquimper.com

AGE D'OR services

Le Télégramme

atelier Couleur et Verre
Les Fioritures Pop de Nolwenn
Nolwenn Le Lay
QUIMPER